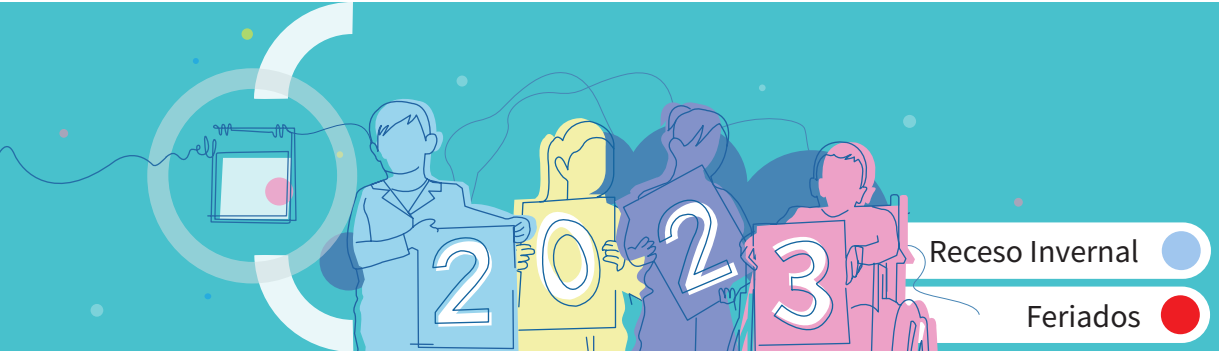

Receso Invernal

Feriados

Educación MINISTERIO | LA PAMPA Gobierno en Acción

ENERO

D	L	M	M	J	V	S
1	2	3	4	5	6	7
8	9	10	11	12	13	14
15	16	17	18	19	20	21
22	23	24	25	26	27	28
29	30	31				

FEBRERO

D	L	M	M	J	V	S
			1	2	3	4
5	6	7	8	9	10	11
12	13	14	15	16	17	18
19	20	21	22	23	24	25
26	27	28				

MARZO

D	L	M	M	J	V	S
			1	2	3	4
5	6	7	8	9	10	11
12	13	14	15	16	17	18
19	20	21	22	23	24	25
26	27	28	29	30	31	

ABRIL

D	L	M	M	J	V	S
						1
2	3	4	5	6	7	8
9	10	11	12	13	14	15
16	17	18	19	20	21	22
23	24	25	26	27	28	29
30						

MAYO

D	L	M	M	J	V	S
	1	2	3	4	5	6
7	8	9	10	11	12	13
14	15	16	17	18	19	20
21	22	23	24	25	26	27
28	29	30	31			

JUNIO

D	L	M	M	J	V	S
				1	2	3
4	5	6	7	8	9	10
11	12	13	14	15	16	17
18	19	20	21	22	23	24
25	26	27	28	29	30	

JULIO

D	L	M	M	J	V	S
						1
2	3	4	5	6	7	8
9	10	11	12	13	14	15
16	17	18	19	20	21	22
23	24	25	26	27	28	29
30	31					

AGOSTO

D	L	M	M	J	V	S
		1	2	3	4	5
6	7	8	9	10	11	12
13	14	15	16	17	18	19
20	21	22	23	24	25	26
27	28	29	30	31		

SEPTIEMBRE

D	L	M	M	J	V	S
					1	2
3	4	5	6	7	8	9
10	11	12	13	14	15	16
17	18	19	20	21	22	23
24	25	26	27	28	29	30

OCTUBRE

D	L	M	M	J	V	S
1	2	3	4	5	6	7
8	9	10	11	12	13	14
15	16	17	18	19	20	21
22	23	24	25	26	27	28
29	30	31				

NOVIEMBRE

D	L	M	M	J	V	S
			1	2	3	4
5	6	7	8	9	10	11
12	13	14	15	16	17	18
19	20	21	22	23	24	25
26	27	28	29	30		

DICIEMBRE

D	L	M	M	J	V	S
					1	2
3	4	5	6	7	8	9
10	11	12	13	14	15	16
17	18	19	20	21	22	23
24	25	26	27	28	29	30
31						

Feriados Inamovibles y trasladables

1 de Enero: AÑO NUEVO
20 y 21 de Febrero: CARNAVAL
24 de Marzo: DÍA NACIONAL DE LA MEMORIA POR LA VERDAD Y LA JUSTICIA
2 de Abril: DÍA DEL VETERANO Y DE LOS CAÍDOS EN LA GUERRA DE MALVINAS
6 de Abril: JUEVES SANTO
7 de Abril: VIERNES SANTO
9 de Abril: PASCUAS
1 de Mayo: DÍA DE LA Y EL TRABAJADOR
25 de Mayo: DÍA DE LA REVOLUCIÓN DE MAYO
26 de Mayo: FERIADO CON FINES TURÍSTICOS
17 de Junio: DÍA PASO A LA INMORTALIDAD DEL GRAL. MARTÍN MIGUEL DE GÜEMES}
19 de Junio: FERIADO CON FINES TURÍSTICOS
20 de Junio: DÍA PASO A LA INMORTALIDAD DEL GRAL. MANUEL BELGRANO
9 de Julio: DÍA DE LA INDEPENDENCIA
21 de Agosto: DÍA PASO A LA INMORTALIDAD DEL GRAL. JOSÉ DE SAN MARTÍN (17/08)
13 de Octubre: FERIADO CON FINES TURÍSTICOS
16 de Octubre: DÍA DEL RESPETO A LA DIVERSIDAD CULTURAL (12 /10)
20 de Noviembre: DÍA DE LA SOBERANÍA NACIONAL
8 de Diciembre: INMACULADA CONCEPCIÓN DE MARÍA
25 de Diciembre: NAVIDAD

sitio.lapampa.edu.ar/index.php/ministerio/acciones/calendario-escolar-2023