CALENDARIO MENSUAL DE ACTIVIDADES Y CONMEMORACIONES

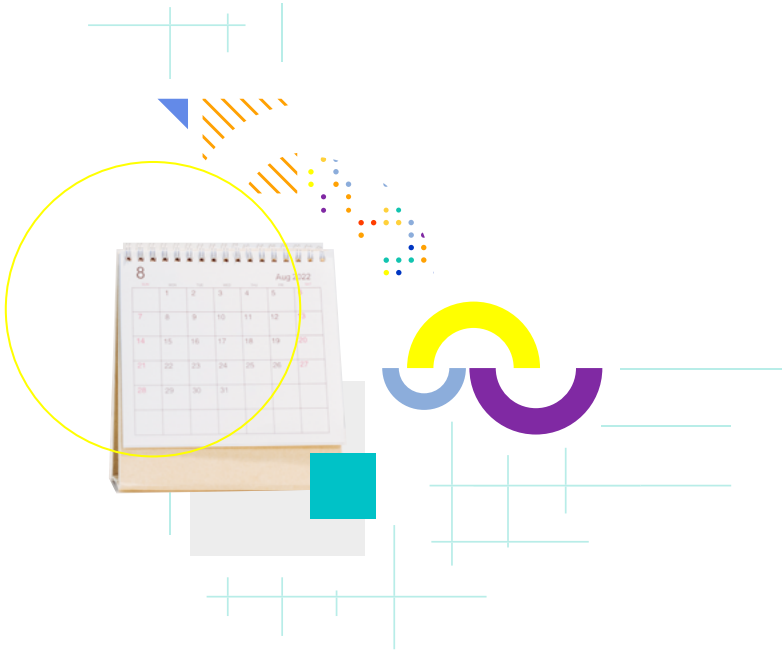

FEBRERO

DOMINGO	LUNES	MARTES	MIÉRCOLES	JUEVES	VIERNES	SÁBADO
				1	2	3
4	5	6	7	8	9	10
11	12 - Carnaval	13 - Carnaval	14	15	16	17
18 - Batalla de Salta	19	20	21	22	23	24
25	26	27	28	29		

MARZO

DOMINGO	LUNES	MARTES	MIÉRCOLES	JUEVES	VIERNES	SÁBADO
					1	2
3	4	5	6	7	8 - Día Internacional de la Mujer Trabajadora	9
10	11	12 - Día del Escudo Nacional	13	14 - Día de las Escuelas de Frontera	15	16
17	18	19 - Día de las y los Artesanos	20	21 - Día de la Seguridad Peatonal* - Día Forestal Mundial - Día de la Poesía - Día del Síndrome de Down	22 - Día Mundial del Agua	23 - Día Meteorológico Mundial
24 - Día Nacional de la Memoria por la Verdad y la Justicia	25 - Día de la Niña y el Niño por Nacer. Dto. Nº 1406/98	26	27 - Día del Mercosur	28 - Jueves Santo	29 - Viernes Santo	30
31 - Pascuas - Día Nacional del Agua - Día del Comportamiento Humano						

* Tercer jueves de marzo

ABRIL

DOMINGO	LUNES	MARTES	MIÉRCOLES	JUEVES	VIERNES	SÁBADO
	1 - Feriado con fines turísticos	2 - "Día del Veterano y de los Caídos en la Guerra de Malvinas". Ley Nº 25.370 - Día Mundial de la Concientización sobre el Autismo	3	4	5 - Batalla de Maipú - Día de la Amistad Argentino-Chilena	6 - Día Internacional de la Actividad Física - Día Internacional del Deporte para el Desarrollo y la Paz
7 - Día Mundial de la Salud	8	9	10 - Día de la Ciencia y la Técnica	11	12	13
14 - Día de las Américas	15	16	17	18	19 - Día Americano de la y el Indio - Día de la Convivencia en la Diversidad Cultural	20
21	22 - Aniversario de la Fundación de Santa Rosa, Capital de la Provincia de La Pampa - Día Mundial de la Tierra	23 - Día Mundial del Libro y del Derecho de la y el Autor - Día del Idioma Español	24 - Día de la Acción por la Tolerancia y el Respeto entre los pueblos	25	26	27
28	29 - Día del Animal - Día Internacional de la Danza	30				

MAYO

DOMINGO	LUNES	MARTES	MIÉRCOLES	JUEVES	VIERNES	SÁBADO
			1 - Día de la Constitución Argentina - Día Internacional de las y los Trabajadores	2 - "Día de los Heroicos Tripulantes del Crucero ARA General Belgrano". Ley Nº 2505/09	3 - Día Mundial de la Libertad de Prensa	4 - "Día Internacional del Combatiente de Incendios Forestales"
5 - Día Internacional de la Celiaquía	6	7 - Día de la Minería	8 - Día de la Cruz Roja Internacional - Día de Ntra. Sra. de Luján - Día Nacional de la Lucha contra la Violencia Institucional	9	10	11 - Día del Himno Nacional Argentino
12	13	14	15 - Declaración de la Independencia del Paraguay	16	17 - Día de la Armada Argentina - Día de Internet	18 - Día Nacional de la Escarapela - Día Internacional de los Museos
19	20	21 - Día Mundial de la Diversidad Cultural para el Diálogo y el Desarrollo	22	23 - Día de las y los Trabajadores de la Educación	24 - Día de Ma. Auxiliadora Patrona del Agro Argentino	25 - Revolución de Mayo. Primer Gobierno Patrio
26	27	28 - Día de los Jardines de Infantes y Día de la Maestra y el Maestro Jardinero	29 - Día del Ejército Argentino - "Día Nacional del Folclorista"	30 - Día Nacional de la Donación de Órganos y Tejidos	31 - Acuerdo de San Nicolás - Día Nacional de la Energía Atómica - Día Mundial sin Tabaco	

JUNIO

DOMINGO	LUNES	MARTES	MIÉRCOLES	JUEVES	VIERNES	SÁBADO
						1
2 - Día de las y los Bomberos Voluntarios Argentinos	3 - Fallecimiento del Cacique Juan Calfucurá - Nacimiento del Gral. Manuel Belgrano - Día de la Formación Profesional	4	5 - Día Mundial del Medio Ambiente	6	7 - Día de las y los Periodistas. Aparición de la Gaceta de Buenos Aires (1810)	8 - Día Mundial de los Océanos
9 - Recordatorio de los hechos ocurridos en 1956 en la Provincia de La Pampa, en el contexto de la Revolución Libertadora	10 - Creación de la Cruz Roja Argentina - Día de la Seguridad Vial - Día de la afirmación de los Derechos Argentinos sobre las Malvinas, Islas y Sector Antártico	11	12 - Día de las y los Adolescentes y Jóvenes por la Inclusión Social y la convivencia contra la forma de Violencia y Discriminación. CFE Nº 212/13 - Día Mundial y Nacional contra el Trabajo Infantil	13 - Día de las y los Escritores, fecha en conmemoración al nacimiento de Leopoldo Lugones	14 - Día Mundial de la Donación de Sangre	15 - Día del Libro
16	17 - Día Mundial de lucha contra la Desertificación y la Sequía - Paso a la inmortalidad del Gral. Martín Miguel de Güemes	18	19	20 - Día de la Bandera Paso a la inmortalidad del Gral. Manuel Belgrano - Día de las y los Refugiados	21 - Feriado con fines turísticos - Paso a la inmortalidad del Gral. Martín Miguel de Güemes - Día de la Confraternidad Antártica. Ley Nº 3279	22
23 - Entra en vigor el Tratado Antártico 30 - Día de la Prefectura Naval Argentina	24 - Año Nuevo Ranquel/Mapuche WIÑOY XIPANTÚ - Día de las y los Cantores Nacionales	25 - Grito de Alcorta Primera huelga agraria (1912)	26 - Día Internacional de la Lucha contra el Uso Indebido y el Tráfico de Drogas - Firma del Tratado Fundacional de la Región Patagónica (1996)	27	28	29

JULIO

DOMINGO	LUNES	MARTES	MIÉRCOLES	JUEVES	VIERNES	SÁBADO
	1	2 - Día de la Conmemoración y Recuerdo de Don Andrés Guacurarí. Res. Nº 709/15	3 - Día Nacional del Cooperativismo y Día Internacional de las Cooperativas	4	5 - Declaración de la Independencia de Venezuela	6
7 - Día de la Conservación del Suelo	8	9 - Declaración de la Independencia	10	11 - Día Mundial de la Población	12 - Día Nacional de la Medicina Social. Conmemoración del nacimiento del Dr. René Favaloro	13
14 - Día de los Derechos Humanos en la Provincia de La Pampa	15	16 - Día de los Intereses Argentinos en el Mar	17	18 - Recordatorio de las víctimas del atentado terrorista contra la sede de la AMIA-DAIA - Día Internacional de Neson Mandela	19	20 - Día de La Pampa. Ley Nº 2866 - Declaración de la Independencia de Colombia - Aniversario de la llegada del hombre a la luna (1969)
21	22	23	24 - Día Provincial de las y los Aborígenes Pampeanos	25	26	27
28 - Día de la Gendarmería Nacional - Declaración de la Independencia de Perú	29	30	31			

Semana del Cooperativismo: Primera semana de julio
Semana de la Conservación del Suelo: Segunda semana de julio

AGOSTO

DOMINGO	LUNES	MARTES	MIÉRCOLES	JUEVES	VIERNES	SÁBADO
				1	2	3
4	5	6 - Día de la Enseñanza Agropecuaria - Declaración de la Independencia de Bolivia	7	8 - Día de la lucha por el Río Atuel	9 - Día Internacional de los Pueblos Indígenas	10 - Día de la Fuerza Aérea Argentina - Declaración de la Independencia de Ecuador
11	12 - Día de la Reconquista de Buenos Aires - Día Internacional de la Juventud	13	14	15	16	17 - Paso a la Inmortalidad del Gral. José de San Martín
18	19 - Día de la Pampeanidad. Ley Prov. Nº 3505/22 - Día Mundial de la Asistencia Humanitaria	20 - Día de las Infancias en Argentina	21	22 - Día Mundial del Folclore y Día del Folclore Argentino	23 - Día del Éxodo Jujeño	24 - Día de las y los Lectores en homenaje al escritor Jorge Luis Borges
25 - Fallecimiento de San José de Calasanz: Protector de las Escuelas Primarias y Secundarias del Estado - Declaración de la Independencia de la República Oriental del Uruguay	26 - Día Nacional de la Solidaridad en homenaje a la Madre Teresa de Calcuta	27	28	29 - Día del Árbol	30 - Santa Rosa de Lima Patrona de América y de la Provincia de La Pampa -Día de la Policía Provincial	31

Semana de la Lactancia Materna: Primera semana de agosto
Semana del Árbol: Última semana de agosto

Mes de las Infancias

SEPTIEMBRE

DOMINGO	LUNES	MARTES	MIÉRCOLES	JUEVES	VIERNES	SÁBADO
1	2 - Día de la Industria	3 - Día Mundial de la Higiene	4 - Creación de la Universidad Nacional de La Pampa. Dto. Ley N° 1644/58 - Día de las y los Secretarios - Día Mundial de la Salud Sexual	5 - Día del Petróleo de La Pampa - Día de la Recuperación de la Educación Técnica	6	7 - Declaración de la Independencia de Brasil - Sanción de la Ley N° 26.058 de Educación Técnico Profesional
8 - Día de la Agricultura y de la y el Productor Agropecuario - Día Internacional de la Alfabetización de Jóvenes, Adultas y Adultos	9	10 Día Nacional de la Prevención del Suicidio. Ley Nac. Nº 27130/15, adhesión Ley Prov. Nº 3040/17	11 - Día de las y los Maestros - Día de las y los Autores	12	13 - Día de las y los Bibliotecarios y las Bibliotecas Escolares	14
15 -Día Internacional de la Democracia y de la Ciudadanía -Día de la Independencia Absoluta de Centroamérica (Guatemala - El Salvador - Nicaragua - Honduras)	16 - Día de los Derechos de las y los Estudiantes Secundarios. Recordación del suceso de "La Noche de los Lápices". Dto 2371/19 - Declaración de la Independencia de México	17 -Día de las y los Profesores -Día de las y los Psicopedagogos	18 - Declaración de la Independencia de Chile	19 - Día de las y los Auxiliares Docentes y Preceptores - Día Nacional de las personas sordas	20	21 - Día de las y los Estudiantes - Día de las Artes Plásticas - Día Internacional de la Paz
22	23 - Día de las Bibliotecas Populares - Sanción de la Ley de Sufragio femenino en Argentina	24	25	26	27 - Día Mundial del Turismo - Día Nacional de los Derechos del Niño, Niña y Adolescente - Día Nacional de la Conciencia Ambiental	28 - Día de las y los Directores de Escuela - Día Mundial de las Personas Sordas
29	30					

Semana de la Educación Vial: Cuarta semana de septiembre
Semana de la Educación Permanente de Jóvenes y Adultos: Segunda semana de septiembre

Semana de los Derechos de la Niñez y Adolescencia: Tercer semana septiembre
Semana de la Salud y la Adolescencia: Cuarta semana de septiembre

OCTUBRE

DOMINGO	LUNES	MARTES	MIÉRCOLES	JUEVES	VIERNES	SÁBADO
		1 - Día Internacional de las Personas de Edad - Día del Mar y de la Riqueza Pesquera	2 - Día Internacional de la No Violencia	3	4	5 - Día del Camino - Día Nacional del Ave - Día Mundial de las y los Docentes . UNESCO, 1994
6	7 - Día de la Recuperación de la Educación Técnica. Res. CFE N° 234/14	8 - Día Nacional de las y los Estudiantes Solidarios - Día Internacional de la Educación Física y el Deporte	9 - Día de las y los Guardaparques Nacionales	10 - Día de la Danza - Día Nacional de las y los Técnicos	11 - Feriado con fines turísticos - Día Nacional de la Patagonia. Ley Nº 1560	12 - Día del Respeto a la Diversidad Cultural
13 - Día de las y los Psicólogos	14	15 - Día de las Cooperadoras Escolares - Día Mundial del Bastón Blanco	16 - Día de Santa María de La Pampa - Día Mundial de la Alimentación	17 - Día Internacional para la Erradicación de la Pobreza	18	19
20	21 - Día de la Reafirmación de los Derechos Pampeanos sobre la Cuenca Interprovincial del Río Atuel	22 - Día Nacional del Derecho a la Identidad. Ley Prov. Nº 2240	23	24 - Día de las Naciones Unidas (ONU)	25	26
27	28	29 - Fundación de la Base Aérea Vicecomodoro Marambio (1969) en la Antártida Argentina - Día Mundial de la Psoriasis	30 - Día del Restablecimiento del Orden Democrático (1983)	31 - Día Universal del Ahorro		

Semana de la No Discriminación: Primera semana de octubre
Semana de la Patagonia: Segunda semana de octubre
Semana de la Familia: Tercer semana de octubre
Semana de la Psoriasis: Cuarta semana de octubre
Semana de la Salud Escolar: Última semana de octubre

NOVIEMBRE

DOMINGO	LUNES	MARTES	MIÉRCOLES	JUEVES	VIERNES	SÁBADO
					1 - Día de las y los Santos	2 - Día de las y los Muertos
3 - Declaración de la Independecia de Panamá - Día del Artista Plástico	4	5	6 - Día de los Parques Nacionales	7	8	9 - Día Nacional de las y los Donantes Voluntarios de Sangre. Ley Prov. Nº 2163. Ley Nac. Nº 25.936
10 - Día de la Tradición - Día Mundial de la Ciencia para la Paz y el Desarrollo	11	12	13 - Día del Pensamiento Nacional. Ley Prov. Nº 2110	14 - Día Mundial de la Diabetes	15 - Día de la Educación Técnica	16 - Día Internacional de la Tolerancia - Día de la Evangelización Salesiana de la Patagonia
17 - Día del Aire Puro	18 - Feriado trasladable. Día de la Soberanía Nacional - Creación de la Bandera de La Pampa. Ley Prov. Nº 1513	19	20 - Día Universal de la Niñez - Día de la Soberanía Nacional	21	22 - Día de la Música - Día de la Flor Nacional: el Ceibo	23 - Día Nacional de la Defensa Civil
24	25 - Día Internacional de la eliminación de la Violencia contra la Mujer. Ley Nac. Nº 27234, adhesión Ley Prov. Nº 2930/16 - Jornada Nacional "Educar en Igualdad". Prevención y Erradicación de la Violencia de Género.	26	27	28	29	30 - Día Nacional del Teatro

Semana Provincial de la Donación de órganos para Transplantes: Tercer semana de noviembre

DICIEMBRE

DOMINGO	LUNES	MARTES	MIÉRCOLES	JUEVES	VIERNES	SÁBADO
1 - Día Mundial de la Lucha contra el SIDA	2	3 - Día Nacional de las Personas con Discapacidad. Ley Prov. Nº 1928	4	5 - Día Internacional de las y los Voluntarios para el Desarrollo Económico y Social	6 - "Día Nacional del Gaucho"	7
8 - Día de la Inmaculada Concepción de María	9 - Día Internacional contra la Corrupción	10 - Día Internacional de los Derechos Humanos - Día de la Restauración de la Democracia Argentina	11 - Día Nacional del Tango	12	13 - Día Nacional del Petróleo	14
15	16	17	18	19	20	21
22	23	24	25 - Navidad	26	27	28
29	30	31				

Semana de la Discapacidad: Primera semana de diciembre